

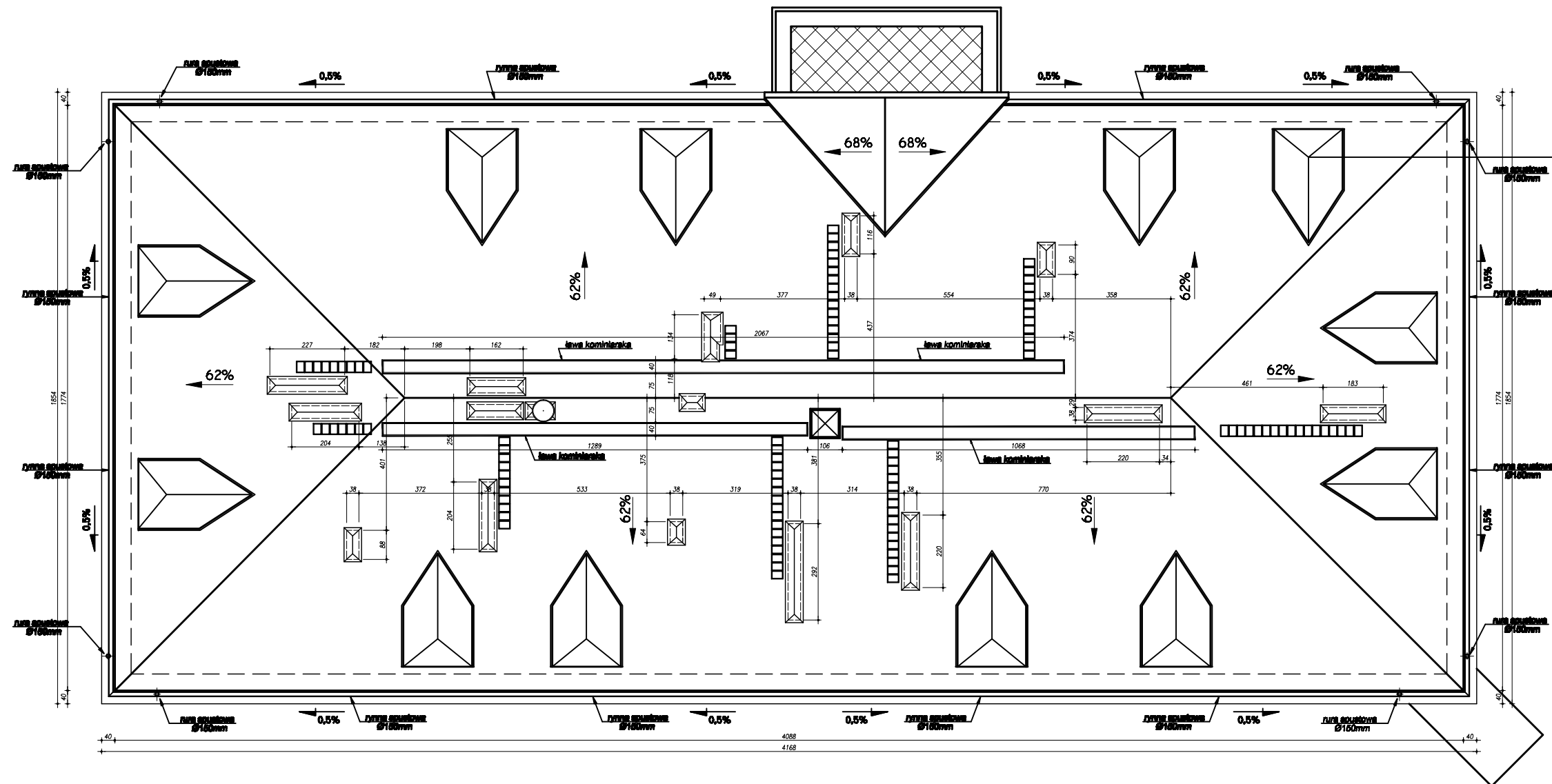

RZUT DACHU
Skala 1:100

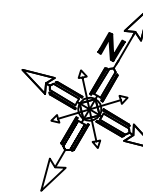

Dach pokryty blachą miedzianą o grubości 0.55mm.

Rywny, rury spustowe i obróbkę blacharską należy wykonać z blachy miedzianej gr.0.55mm.

Copying of this document and giving it to third parties and the use or communication of the contents thereof are forbidden without express authority by us. All copying not authorized by us will be prosecuted and makes liable for compensation. CAD-drawing - modification by CAD only.

Biuro Projektów / Design Office / Pracownia Andrzej A. Żaboklicki 25-316 Klucze, ul. Kościuszki 50/58 tel, fax: (041) 34-483-89; e-mail: aza@cadex.pl		Projektant: mgr inż. arch. Ewa Kowalczyk upr.bud KL-220/87
Inwestor:  Urząd Gminy Stopnica ul. Kościuszki 2, 28-130 Stopnica www@stopnica.pl		Sprawdzający: mgr inż. arch. Anna Kozłak SW-6/2003
Inwestycja: Projekt budowlano-wykonawczy odbudowy Zamku w Stopnicy		Branża: ARCHITEKTURA
Data: 12.2007	Treść rysunku: Rzut dachu	Rysunek Nr: A-06 DOS-name: RZ-01_remont
Skala: 1:100		Rev: 