

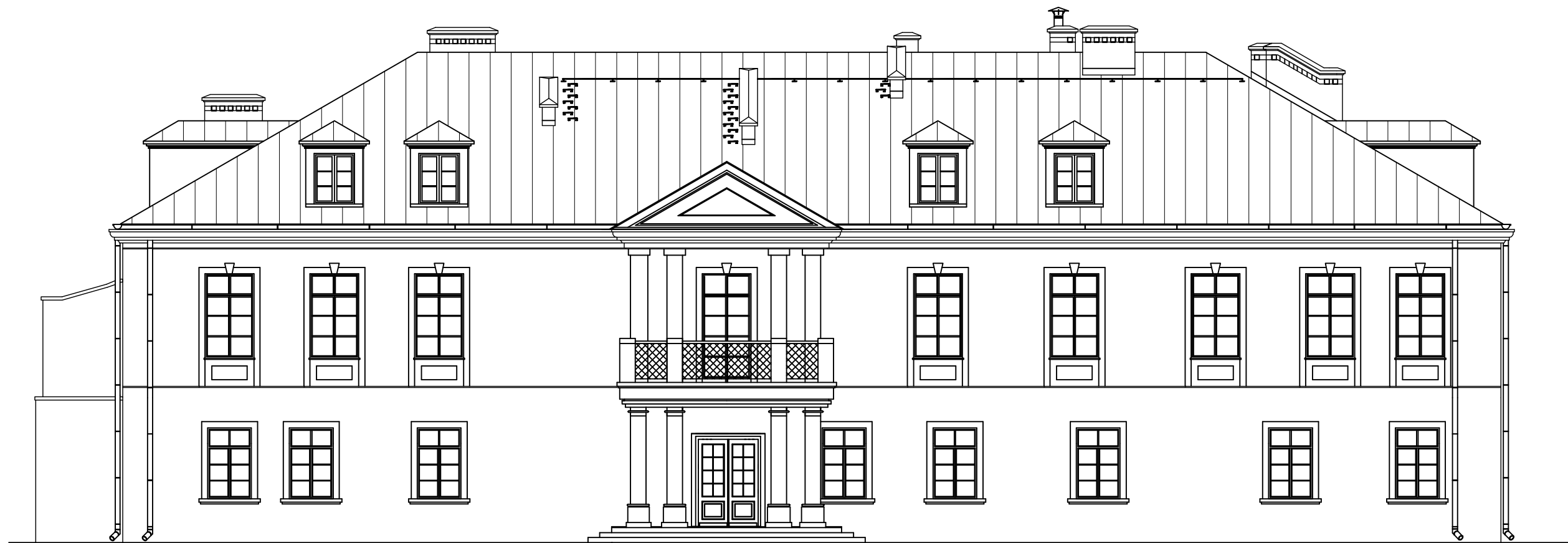



**ELEWACJA PÓŁNOCNA**  
Skala 1:100

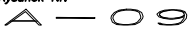

Copying of this document and giving it to third parties and the use or communication of the contents thereof are forbidden without express authority by us.  
All copying not authorized by us will be prosecuted and makes liable for compensation. CAD-drawing - modification by CAD only.

Biuro Projektów / Design Office / Biuro <b>Andrzej A. Żaboklicki</b> 25-729 Kielce, ul. Urzędnicza 74/49 tel, fax: (041) 34-483-89; e-mail: zaba@cadex.pl		Projektant: <b>mgr inż. arch. Elwa Koszowskiak</b> upr.bud KL-220/87
Inwestor:  <b>Urząd Gminy Stopnica</b> ul. Kościuszki 2, 28-130 Stopnica www@stopnica.pl		Sprawdzający: <b>mgr inż. arch. Anna Kozłak</b> SW-8/2003
Inwestycja: <b>Projekt budowlano-wykonawczy odbudowy Zamku w Stopnicy</b>		Generalny projektant: <b>dr inż. Andrzej Żaboklicki</b> upr.bud KL-96/94
Data: 12.2007 Skala: 1:100		Branża: ARCHITEKTURA Rysunek Nr:  DOS-name: RZ-01_remont Rew: 
Treść rysunku: <b>Elewacja północna</b>		