

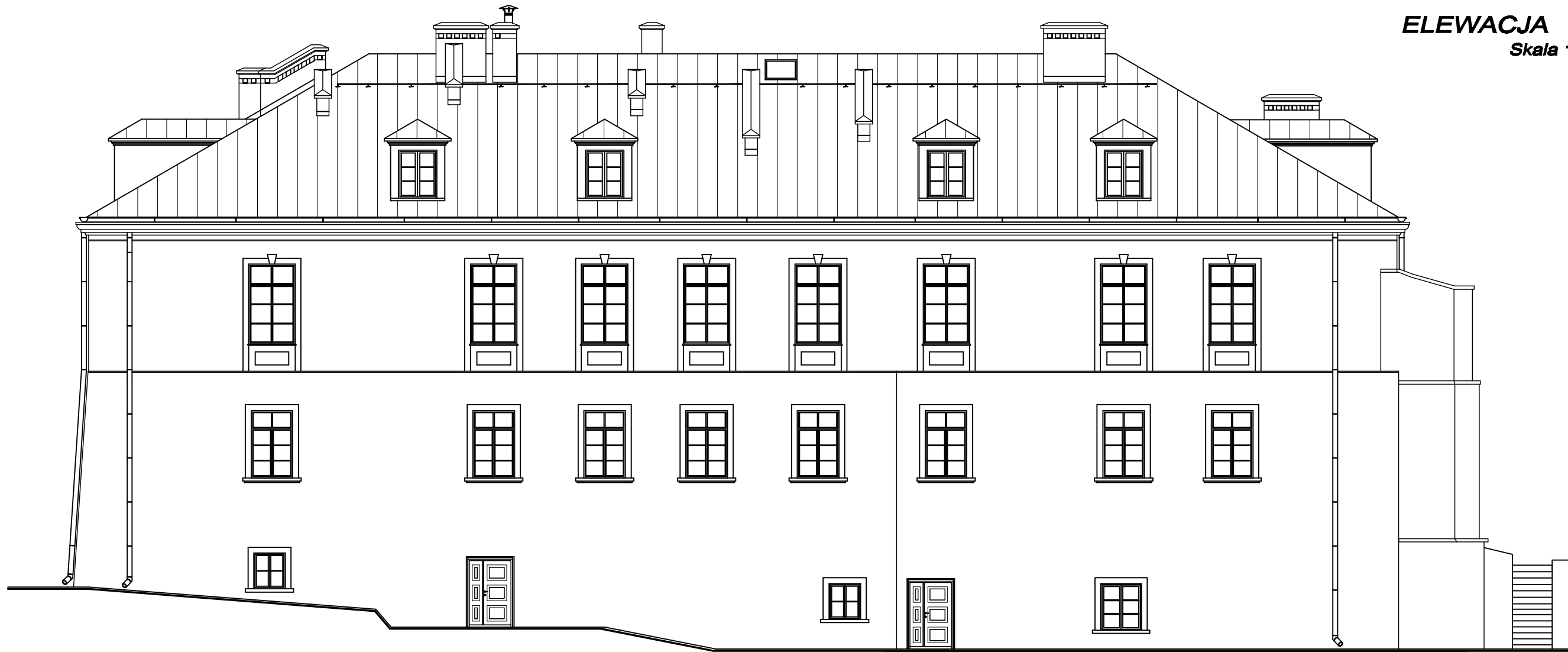

ELEWACJA POŁUDNIOWA
Skala 1:100



Copying of this document and giving it to third parties and the use or communication of the contents thereof are forbidden without express authority by us.
All copying not authorized by us will be prosecuted and makes liable for compensation. CAD-drawing - modification by CAD only.

Biuro Projektów / Design Office / Inżynierstwo Andrzej A. Żaboklicki 25-729 Klece, ul. Urzędnicza 7A/49 tel, fax: (041) 34-483-89; e-mail: zaba@cadex.pl		Projektant: mgr inż. arch. Elżbieta Koszowskiak upr.bud KL-220/87
Inwestor:  Urząd Gminy Stopnica ul. Kościuszki 2, 28-130 Stopnica www@stopnica.pl		Sprawdzający: mgr inż. arch. Anna Kozłak SW-8/2003
Inwestycja: Projekt budowlano-wykonawczy odbudowy Zamku w Stopnicy		Generalny projektant: dr inż. Andrzej Żaboklicki upr.bud KL-96/94
Data: 12.2007	Treść rysunku: Elewacja południowa	Branża: ARCHITEKTURA
Skala: 1:100	Rysunek Nr: A-10 DOS-name: RZ-01_remont	Rew: 