

ZGŁOSZENIE BUDOWY
ALTANY OGRODOWEJ

Inwestor:

Gmina Stopnica
ul. Kościuszki 2
28-130 Stopnica

Lokalizacja:

Prusy
28-130 Stopnica
dz. nr 365 i 378

Projektanci:

Nazwa i adres obiektu budowlanego	Zgłoszenie budowy altany ogrodowej. Prusy, 28-130 Stopnica, dz. nr 365, 378		
Tytuł opracowania	Zgłoszenie budowy altany ogrodowej	Skala	Nr rys.
		1:50	
Projektanci:	Projektant:	Opracował:	
	<i>inż. Janik Jerzy</i> <i>upr. nr 20/66</i>	<i>Benedykt Swaczyk</i> <i>upr. nr 55/83</i>	
Data	Podpis	Podpis	
Kwiecień 2016	<i>Janik</i>	<i>Benedykt</i>	

INŻYNIER BUDOWNICTWA
UPR. BUD. Nr 420/66/25/69
tel. 0601 783 748
TECHNIK BUDOWLANY
upr. bud. 55/83
Sufczyce 9, 28-220 Oleśnica
tel. 604 225 360

Spis zawartości

1. Opis sposobu wykonania robót budowlanych	- str. 1-2
2. Rzut fundamentów	- str. 3
3. Rzut parteru	- str. 4
4. Rzut więźby dachowej	- str. 5
5. Rzut dachu	- str. 6
6. Przekrój I – I	- str. 7
7. Elewacja północna	- str. 8
8. Elewacja południowa	- str. 9
9. Elewacja wschodnia	- str. 10
10. Elewacja zachodnia	- str. 11

Opracował:

SWACZYK J. MEDYKI
.....TECHNIK BUDOWLANY.....
upr. bud. 55/83
Sufczyce 9, 28-220 Oleśnica
tel. 604 225 360

OPIS
sposobu wykonania robót do projektu altany ogrodowej

Inwestor:

Gmina Stopnica
ul. Kościuszki 2
28-130 Stopnica

Lokalizacja:

Prusy
28-130 Stopnica
dz. nr 365 i 378

Charakterystyka budynku:

Wymiary altany ogrodowej 5,00 × 3,00m, wolnostojąca, konstrukcji drewnianej. Dach drewniany wielospadowy o nachyleniu połaci 30°. Powierzchnia zabudowy 15,00m².

Podstawowe dane techniczne budynku:

- powierzchnia zabudowy – 15,00 m²
- powierzchnia użytkowa – 13,28 m²
- kubatura – 37,00 m³
- wysokość do kalenicy 3,12m od poziomu zerowego

Sposób wykonania robót budowlanych:

Projektowana altana będzie parterowym, wolnostojącym obiektem budowlanym. Stanowi on prostą, zwartą bryłę, pokryty jest dachem drewnianym wielospadowym. Altana wykonana z drewna sosnowego. Słupy nośne 14 × 14cm oparte będą na fundamentach betonowych 30 × 30cm zagłębionych w ziemi 100cm za pomocą łączników do słupów drewnianych osadzonych w fundamentach. Pomiędzy słupami ścianka ażurowa z listew 30 × 30mm i pełna z desek 2cm przymocowane do rygli 80 × 80mm i słupków. Wysokość ścianki ażurowej i pełnej 1,50m. Konstrukcja dachu drewniana krokwiowa o nachyleniu połaci dachowych 30°. Pokrycie dachu blachodachówka. Płatwie oparte na drewnianych słupach 14 × 14cm osadzonych za pośrednictwem metalowych łączników. W betonie wykończenie zewnętrzne elewacji w postaci ścianek drewnianych/pełnych i ażurowych osłon. Pokrycie dachu blachą dachówkową, obróbki okapów z blachy powlekanej lub z PCV – systemowe.

Posadzka wykonana z betonowej kostki brukowej ułożonej na warstwie podsypki piaskowej i mechanicznie stabilizowanym kruszywie.

Elementy więźby dachowej i ścianek drewnianych zabezpieczyć środkiem grzybobójczym i ogniochronnym Fobos-M2F zewnętrznie.

Elementy drewniane zabezpieczyć preparatami wodoodpornymi nadającymi jednocześnie właściwą kolorystykę (Drewnochron Fobos 2m).

Elementy stalowe zabezpieczyć przez dokładne ich oczyszczenie, pomalowanie emalią podkładową chlorokauczukową oraz dwukrotnie pomalowanie emalią nawierzchniową.

Styki elementów drewnianych z betonowymi i murowanymi zabezpieczyć przez „położenie” oddzielenie ich papą lub folią PE.

Materiały budowlane oraz elementy prefabrykowane powinny odpowiadać odpowiednim normom budowlanym.

Roboty budowlane należy wykonywać zgodnie z normami i przepisami pod nadzorem osób posiadających odpowiednie uprawnienia.

Opracował:

Janik
.....
MGR JERZY JANIK
INŻYNIER BUDOWNICTWA
UPR BUD Nr 420/66, 29/69
tel 0601 783 748

SWACZYK BENEDYKT
TECHNIK BUDOWLANY
UPR BUD 55/83
Sufczyce 9, 28-220 Oleśnica
tel. 604 225 360

Rzut fundamentów

Skala 1:50

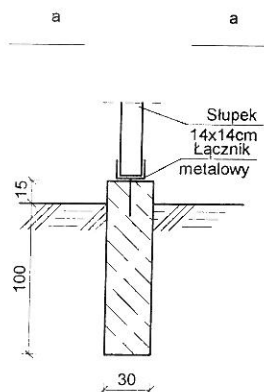
STÓPNIOWO POWIATOWE
w Busku-Zdroju
Wydział Architektury i Budownictwa

Nazwa i adres obiektu budowlanego	Zgłoszenie budowy altany ogrodowej. Prusy, 28-130 Stopnica, dz. nr 365, 378		
Inwestor i adres	Gmina Stopnica ul. Kościuszki 2, 28-130 Stopnica	Data. 04.2016 r.	
Tytuł opracowania	Rzut fundamentów	Skala 1:50 Rys 1	
Branża	Projektant	Nr upr.	Podpis
Projektant	inż. Janik Jerzy	20/66	
Opracował	Swaczyk Benedykt	55/83	

4
Rzut parteru

Skala 1:50

STAROSTWO POWIATOWE
w Busku-Zdroju
Wydział Architektury i Budownictwa

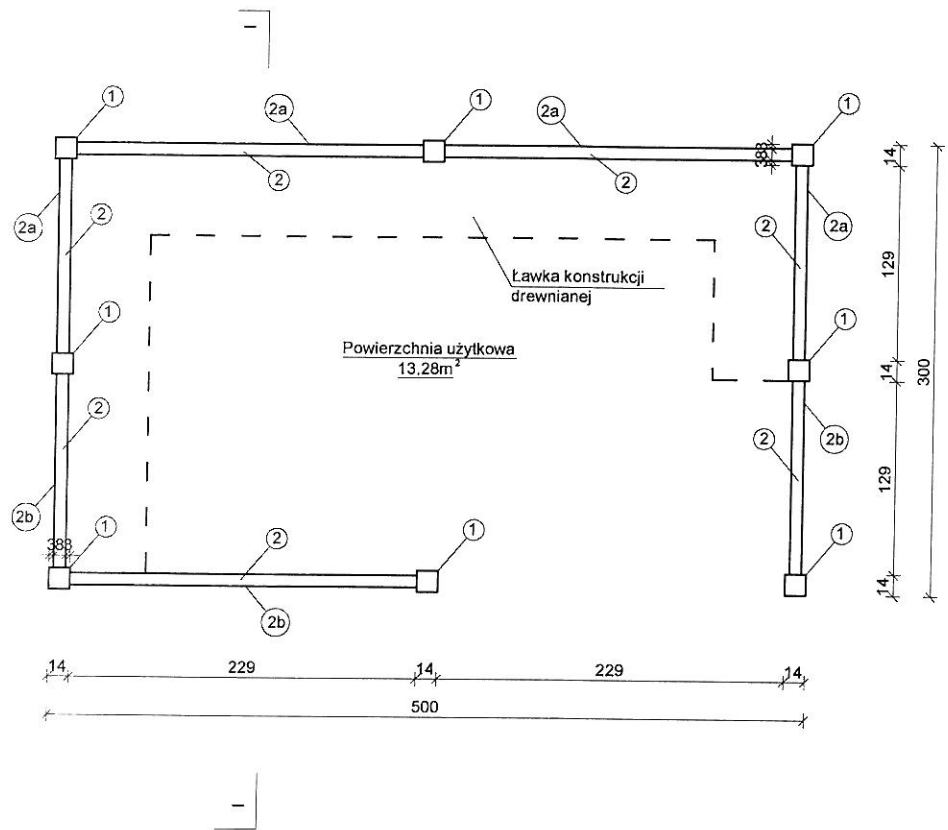

- 1 - Słup drewniany 14 x 14 cm
- 2 - Rygl 48 x 8 cm
- 2a - Ścianka drewniana pełna z desek 2cm pomiędzy ryglami
- 2b - Ścianka ażurowa drewniana pomiędzy ryglami

Nazwa i adres obiektu budowlanego	Zgłoszenie budowy altany ogrodowej. Prusy, 28-130 Stopnica, dz. nr 365, 378		
Inwestor i adres	Gmina Stopnica ul. Kościuszki 2, 28-130 Stopnica	Data: 04 2016 r.	
Tytuł opracowania	Rzut parteru	Skala 1:50 Rys 2	
Branża	Projektant	Nr upr.	Podpis
Projektant	inż. Janik Jerzy	20/66	
Opracował	Swaczyk Benedykt	55/83	

Rzut więźby dachowej

Skala 1:50

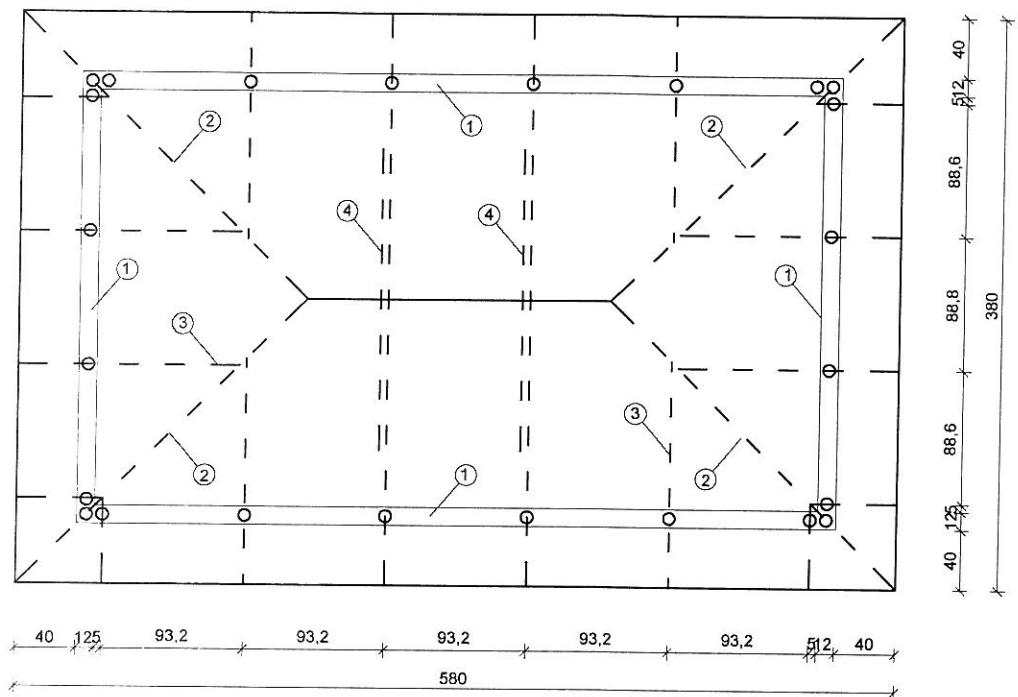
STAROSTWO POWIATOWE
w Busku-Zdroju
Wydział Architektury i Budownictwa

- 1 - Słup drewniany 12 x 12 cm
- 2 - Krokiew koszowa 10 x 16 cm
- 3 - Krokiew 7 x 14 cm
- 4 - Jętka 7 x 14 cm

Nazwa i adres obiektu budowlanego	Zgłoszenie budowy altany ogrodowej. Prusy, 28-130 Stopnica, dz. nr 365, 378		
Inwestor i adres	Gmina Stopnica ul. Kościuszki 2, 28-130 Stopnica	Data: 04.2016 r.	
Tytuł opracowania	Rzut więźby dachowej	Skala 1:50 Rys. 3	
Branża	Projektant	Nr upr.	Podpis
Projektant	inż. Janik Jerzy	20/66	<i>Janik Jerzy</i>
Opracował	Swaczyk Benedykt	55/83	<i>Benedykt Swaczyk</i>

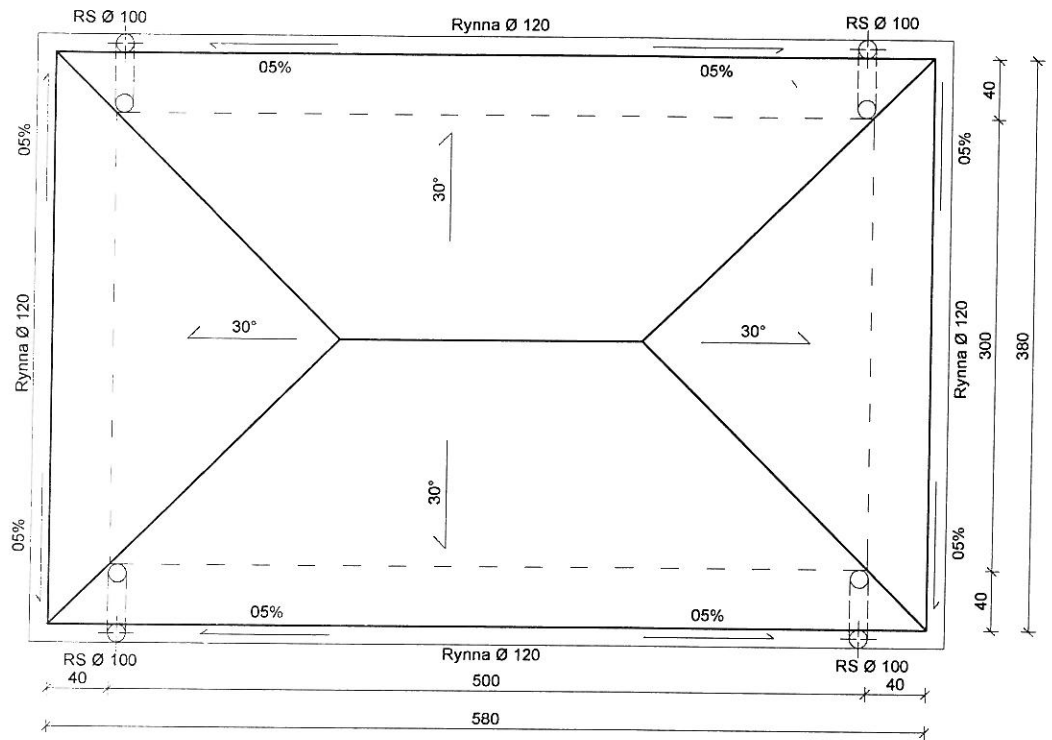

Nazwa i adres obiektu budowlanego	Zgłoszenie budowy altany ogrodowej. Prusy, 28-130 Stopnica, dz. nr 365, 378		
Inwestor i adres	Gmina Stopnica ul. Kościuszki 2, 28-130 Stopnica	Data	04.2016 r.
Tytuł opracowania	Rzut dachu	Skala	1:50
		Rys	4
	Branża	Projektant	Nr upr.
Projektant	inż. Janik Jerzy	20/66	<i>[Signature]</i>
Opracował	Swaczyk Benedykt	55/83	<i>[Signature]</i>

7
Przekrój I - I
Skala 1:50

STAROSTWO POWIATOWE
w Busku-Zdroju
Wydział Architektury i Budownictwa

- A - blacha dachówkowa
- łąty 4 x 4 cm
- krokiew 7 x 14 cm
- B - kostka betonowa 8 cm
- podsypka piaskowa 6-8 cm
- kruszywo zagęszczające 30 cm

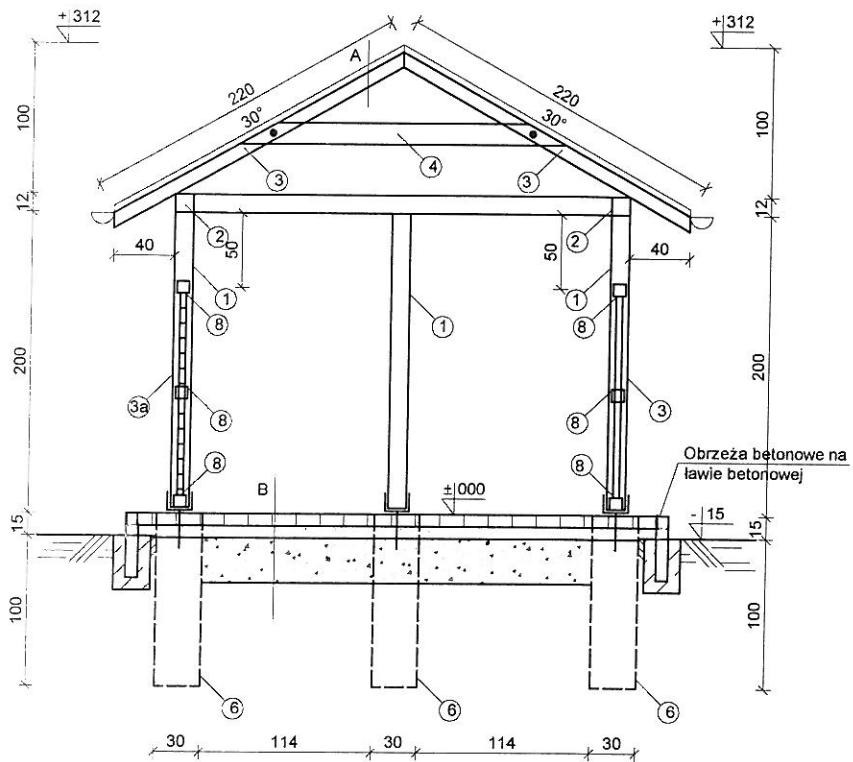

- 1 - Słup drewniany 14 x 14 cm
2 - Płatew 12 x 12 cm
3 - Ścianka drewniana pełna z desek 2cm na ryglach 8cm
3a - Ścianka drewniana azurowa na ryglach 8cm
4 - Krokiew 7 x 14 cm
5 - Jętką 7 x 14 cm
6 - Fundament betonowy 30 x 30 cm
7 - Rygle 8 x 8 cm

Nazwa i adres obiektu budowlanego	Zgłoszenie budowy altany ogrodowej. Prusy, 28-130 Stopnica, dz. nr 365, 378		
Inwestor i adres	Gmina Stopnica ul. Kościuszki 2, 28-130 Stopnica	Data	04 2016 r.
Tytuł opracowania	Przekrój I - I	Skala	1 50
		Rys.	5
Branża	Projektant	Nr upr.	Podpis
Projektant	inż. Janik Jerzy	20/66	<i>[Signature]</i>
Opracował	Swaczyk Benedykt	55/83	<i>[Signature]</i>

8
Elewacja północna
Skala 1:50

STAROSTWO POWIATOWE
w Busku-Zdroju
Wydział Architektury i Budownictwa

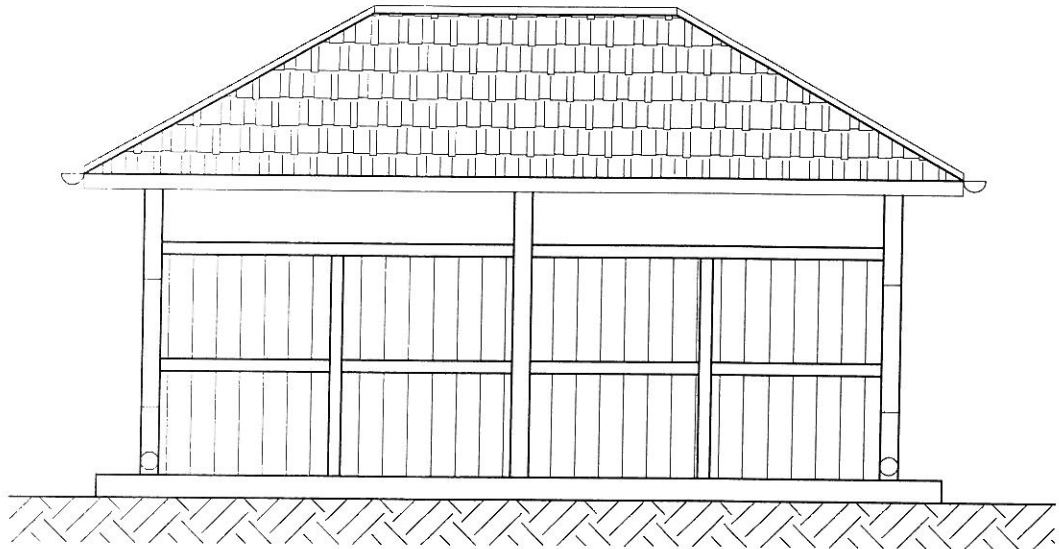

Nazwa i adres obiektu budowlanego	Zgłoszenie budowy altany ogrodowej, Prusy, 28-130 Stopnica, dz. nr 365, 378		
Inwestor i adres	Gmina Stopnica ul. Kościuszki 2, 28-130 Stopnica	Data	04 2016 r.
Tytuł opracowania	Elewacja północna	Skala	1:50
		Rys	6
Branża	Projektant	Nr upr.	Podpis
Projektant	inż. Janik Jerzy	20/66	<i>Janik</i>
Opracował	Swaczyk Benedykt	55/83	<i>B. Swaczyk</i>

9
Elewacja południowa
Skala 1:50

STAROSTWO POWIATOWE
w Busku-Zdroju
Wydział Architektury i Budownictwa

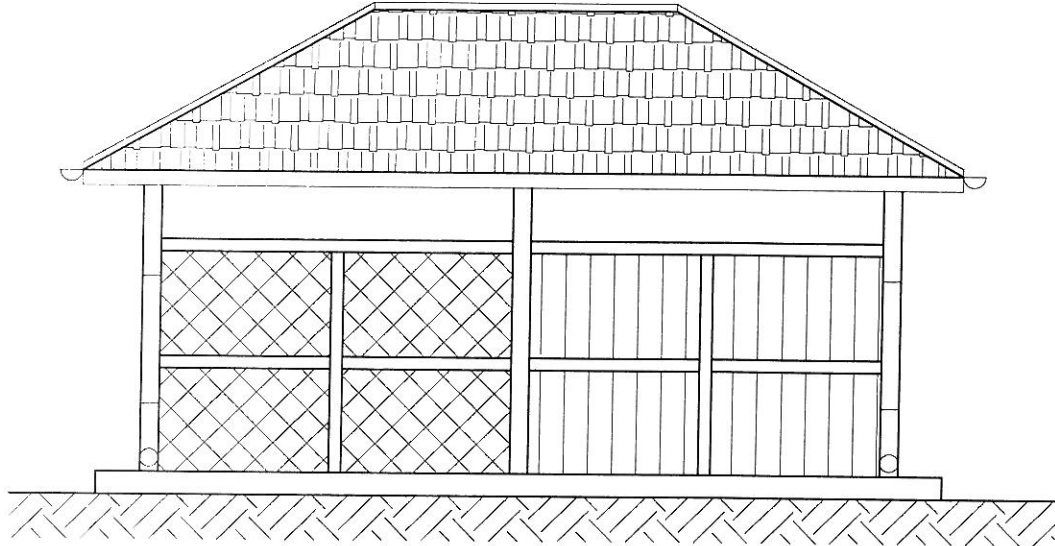

Nazwa i adres obiektu budowlanego	Zgłoszenie budowy altany ogrodowej. Prusy, 28-130 Stopnica, dz. nr 365, 378		
Inwestor i adres	Gmina Stopnica ul. Kościuszki 2, 28-130 Stopnica	Data	04 2016 r.
Tytuł opracowania	Elewacja południowa	Skala	1:50
		Rys	7
Branża	Projektant	Nr upr.	Podpis
Projektant	inż. Janik Jerzy	20/66	<i>Jay</i>
Opracował	Swaczyk Benedykt	55/83	<i>ms</i>

Elewacja wschodnia

Skala 1:50

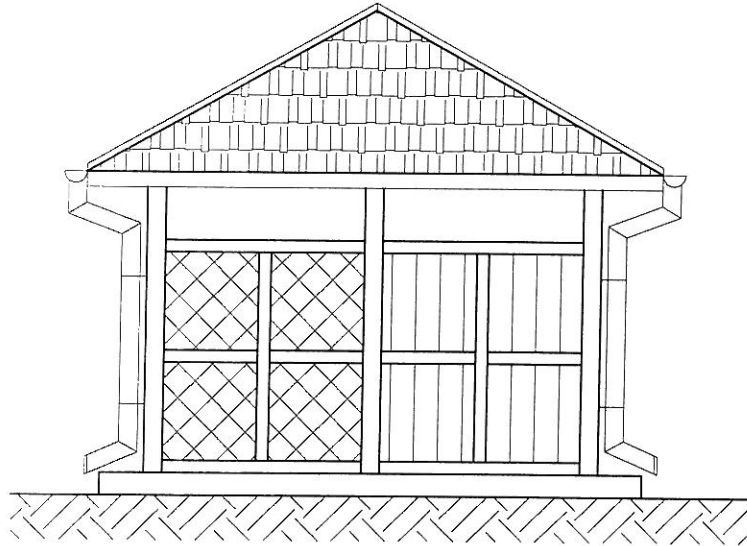

Nazwa i adres obiektu budowlanego	Zgłoszenie budowy altany ogrodowej. Prusy, 28-130 Stopnica, dz. nr 365, 378		
Inwestor i adres	Gmina Stopnica ul. Kościuszki 2, 28-130 Stopnica	Data:	04.2016 r.
Tytuł opracowania	Elewacja wschodnia	Skala	1.50
		Rys.	8
Branża	Projektant	Nr upr.	Podpis
Projektant	inż. Janik Jerzy	20/66	<i>Janik</i>
Opracował	Swaczyk Benedykt	55/83	<i>B. Swaczyk</i>

11
Elewacja zachodnia

Skala 1:50

STAROSTWO POWIATOWE
w Busku-Zdroju
Wydział Architektury i Budownictwa

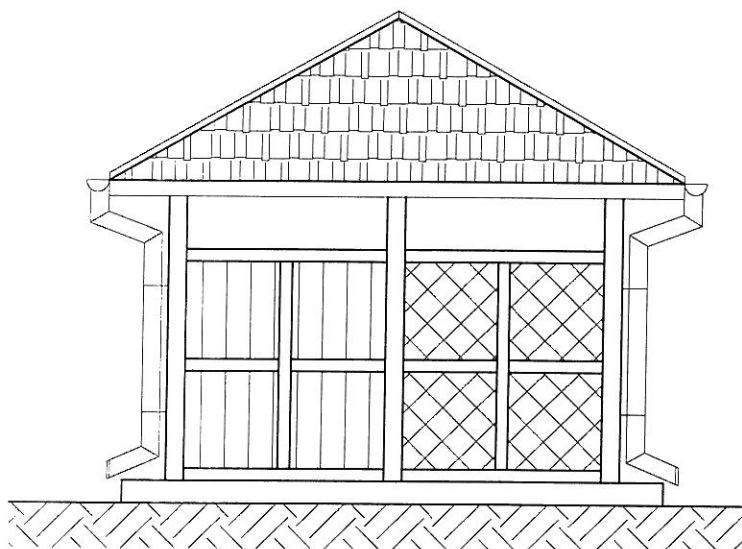

Nazwa i adres obiektu budowlanego	Zgłoszenie budowy altany ogrodowej. Prusy, 28-130 Stopnica, dz. nr 365, 378		
Inwestor i adres	Gmina Stopnica ul. Kościuszki 2, 28-130 Stopnica	Data:	04.2016 r.
Tytuł opracowania	Elewacja zachodnia	Skala	1:50
		Rys	9
Branża	Projektant	Nr upr.	Podpis
Projektant	inż. Janik Jerzy	20/66	<i>J. Janik</i>
Opracował	Swaczyk Benedykt	55/83	<i>B. Swaczyk</i>